창업기업제품 의무구매제도
제론소프트엔 솔루션 사업제안서

© Copyright 2017 Zeronsoft N Company, L.P. The information contained herein is subject to change without notice.

창업 기업제품에 대한 공공기관 의무구매 지원사업

정부 지원되는 창업 범위 넓어진다... 35년 만에 개편

중소벤처기업부는 6일 이런 내용의 중소기업창업 지원법 시행령 개정안이 국무회의에서 의결돼 8일부터 시행된다고 밝혔다. 창업 인정 범위는 1986년 제조업 중심으로 중소기업창업 지원법과 시행령이 제정된 이후 35년 만에 개편한 것이다.

중소벤처기업부

창업 기준이 물적 요소에서 인적 요소 중심으로 변경하고 디지털 등 다양한 사업모델을 창업으로 인정한다. 예를 들어, A가 타이어 제조사업을 하다 폐업한 공장을 B가 인수해 같은 종류의 사업을 한다면 A와 B가 인적 기준으로 다르기 때문에 창업으로 인정되는 것이다.

중소기업이 폐업 후 동종 업종으로 사업을 개시하는 경우에 평생 창업으로 인정하지 않던 것을 3년(부도·파산은 2년) 이후 사업을 개시할 경우는 창업으로 인정하도록 했다.

디지털 경제 시대를 맞아 연쇄창업과 융복합 형태의 다양한 사업모델 등을 창업으로 인정하기 위해 동종업종의 판단기준을 표준산업분류상 기존의 '세분류(4번째 자리)'에서 '세세분류(5번째 자리)'로 개편해 창업으로 인정되는 경우를 확대했다.

이와 함께 공공구매 제도에 참여하는 공공기관은 연간 전체 구매실적 중 창업기업제품을 구매해야 하는 목표 비율을 8%로 설정했다.

중소기업 창업지원법 35년만에 개편

2020.10.06 조선비즈 발췌(기사보기)

정부 12개 부처 손잡고 비대면 분야 창업기업 400개 육성한다

중소벤처기업부(장관 권칠승 이하 중기부), 보건복지부(장관 권덕철, 이하 복지부), 식품의약품안전처(처장 김강립, 이하 식약처), 교육부(부총리겸 교육부 장관 유은혜, 이하 교육부), 산업통상자원부(장관 성윤모, 이하 산업부), 농림축산식품부(장관 김현수, 이하 농식품부), 국토교통부(장관 변창흠, 이하 국토부), 문화체육관광부(장관 황희, 이하 문체부), 과학기술정보통신부(장관 최기영, 이하 과기정통부), 해양수산부(장관 문성혁, 이하 해수부), 환경부(장관 한정애), 특허청(청장 김용래)은 12개 부처가 협업해 '21년 비대면 분야 유망 스타트업 육성사업'을 추진한다고 밝혔다.

이 사업은 중기부가 포스트 코로나 시대를 이끌 비대면 분야 유망 창업기업을 신속하게 발굴해 육성하기 위해 올해 신설한 사업이다.

당초 올해 예산은 300억원이었으나 비대면 분야 기업의 우수한 고용창출 효과 등에 따라 추경으로 예산 300억원이 추가 편성돼 총 400개사를 지원할 수 있는 600억원 규모로 추진된다.

그리고 이 사업은 비대면 분야를 지원한다는 것 외에도 12개 부처가 협업해 추진한다는 점에서 큰 특징을 가지고 있다.

이는 부처별로 가지고 있는 비대면 분야별 전문성을 연계해 지원효과를 극대화하기 위해 추진한 것으로 협업은 각 부처가 소관분야 창업기업을 선별하고 중기부와 협업 정책을 연계지원하는 방식으로 이뤄진다.

정부 12개 부처 비대면 창업기업 육성

2021.04.07 미래경제뉴스 발췌(기사보기)

공공기관, 내년부터 창업기업 제품 8% 이상 구매해야

정부가 창업기업 제품의 판로를 넓히고자 공공기관이 구매하는 물품의 8%를 창업기업 제품으로 의무 구매하게 하는 방안을 추진한다.

중소벤처기업부는 이 같은 내용을 담은 '중소벤처창업 지원법 시행령 및 시행규칙 일부 개정령안'을 최근 입법 예고했다고 14일 밝혔다.

정부는 앞서 창업기업이 직접 생산하는 제품을 공공기관이 일정 비율 목표를 정해 구매토록 중소벤처창업 지원법을 개정했다. 당시 구체적인 목표 비율은 시행령에 맡겼다.

중기부는 "창업기업 제품 구매 촉진과 공공기관의 제품 선택 기회 확보 등을 종합적으로 고려한 결과 8%를 구매목표 비율로 정했다"고 설명했다.

중기부가 조달청 자료를 토대로 최근 5년간 공공기관 구매 내역을 분석한 결과 창업기업의 제품 비율은 약 8.6%로 나타났다. 이번 시행령의 목표 비율은 이런 수치를 고려해 정한 것으로 알려졌다.

또 그 대상은 국내 공공기관이 사들이는 상품을 비롯해 발주하는 공사와 용역을 모두 포함한다.

다만, 이 8% 목표치에는 창업기업이 단순히 수입·유통한 제품이나 판매 목적으로 물품을 소장한 경우, 상품성을 유지하고자 추가 작업을 한 경우는 포함되지 않는다. 이는 기업이 직접 생산한 제품을 구매토록 하려는 취지에서다.

창업기업 제품 8%이상 의무 우선구매

2021.04.22 경인매일 발췌(기사보기)

창업기업 3년 이후 폐업 악순환개선을 위한 "창업기업 및 벤처기업 판로지원"사업 국내시장 진출로 지속 성장 도모

© Copyright 2017 Zeronsoft N Company, L.P. The information contained herein is subject to change without notice.

창업 기업 우선 구매제도 시행

중소벤처기업부 **보 도 자 료**

• 문의 : 중소벤처기업부 창업정책총괄과 이순배 과장(042-481-4545), 기정희 사무관(4384)

공공기관의 창업기업제품 구매 의무화 도입

□ '창업기업제품 공공기관 우선구매 제도' 신설을 위한 창업지원법 일부 개정안 국무회의 통과(3월 31일)

□ 박 장관, 코로나19 영향으로 자금 및 판로에 어려움을 겪는 창업기업에게 숨통을 틔우는 반가운 제도가 될 것이라 언급

그간 창업기업은 공공구매 입찰의 평가항목인 공공기관의 납품실적이 적고 일반 중소기업에 비해 시장 경쟁력도 낮아 공공분야에 진출하는데 어려움이 있었다.

중소벤처기업부(장관 박영선, 이하 중기부)는 이러한 창업기업들의 애로를 해소하기 위해 공공기관이 '창업기업이 직접 생산하는 제품, 제공하는 용역 및 수행하는 공사(이하 창업기업 제품)'에 대해 일정 비율의 구매목표를 정하고 목표 이상을 구매하도록 하는 '창업기업제품 공공기관 우선구매 제도'를 신설했다고 밝혔다.

초기 창업기업이 공공구매 분야에 좀 더 쉽게 접근할 수 있도록 하는 이 제도는 「중소기업창업 지원법」(이하 창업지원법) 개정안이 3월 31일(화) 국무회의에서 의결되면서 법적 근거를 가지게 됐다.

중기부가 올해 9월까지 최소 구매비율을 창업지원법 시행령에 설정하면 **공공기관은 2021년 1월부터 창업기업제품 구매 목표를 정하고 본격적으로 창업기업제품을 구매할 예정**이다.

중소벤처기업부 우선 구매제도 2020.10.06 보도자료(보기)

도입 배경

- 공공기관 납품실적이 상대적으로 적어 시장 경쟁력이 낮은 창업기업의 어려운 진입장벽 개선필요.
- 코로나19영향으로 자금 및 판로에 어려운 창업기업의 제품 경쟁력 증가에 필요성 강화
- 창업기업 제품의 공공기관 구매비율은 감소 추세 개선필요
  (* 15년 기준 11.8%에서 17년 11.0%로 감소)

주요 내용

- 2021년 1월부터 **"창업기업 구매 의무화 제도"** 본격적 시행
- 당해 년도 **공공기관 전체 예산기준 8%이상 창업기업제품으로 우선구매** 제도 시행 및 법적근거 발의
- 창업기업 제품에 대한 **공공구매 목표 비율제 도입을 통한 구매**목표이상 구매 활성화
- 중기벤처부 소개 관련영상 : https://www.youtube.com/watch?v=EA9yEeykcOo

© Copyright 2017 Zeronsoft N Company, L.P. The information contained herein is subject to change without notice.

제론소프트엔 솔루션 제품소개

4가지 솔루션은 비대면 원격운영기반의 안전하고 탄력적인 중앙집중식 통합관리

제로백솔루션

- 온라인원격통합관리자동화.
- E2E기반의 성능추적관리.
- 온라인 원격 대응 시스템.
- AI / 보안 / IT환경분석 / 데이터

제로몬솔루션

- 지능형 장애예측대응자동화.
- HW & SW 자원 및 자산관리.
- 에러로그 분석 후 온라인 대응.
- 랜섬웨어 및 보안운영 옵션제공.

제로업솔루션

- P2P기반 시스템복구&데이터백업
- 재해복구 및 데이터보호자동화.
- 윈도우 시스템 신속한 복구.
- 사용자의 데이터 멀티 백업.

제로클솔루션

- 온라인 원격 데이터 완전삭제
- 국가기관 포렌식기기 복구율 O%
- SaaS방식 초고속 멀티디스크삭제
- TCG규격 TPM&BitLocker적용기술

AS IS **SaaS / DaaS / AI플랫폼 인프라 구축** → **빅데이터 / 딥러닝 / 블록체인 기술** TO BE

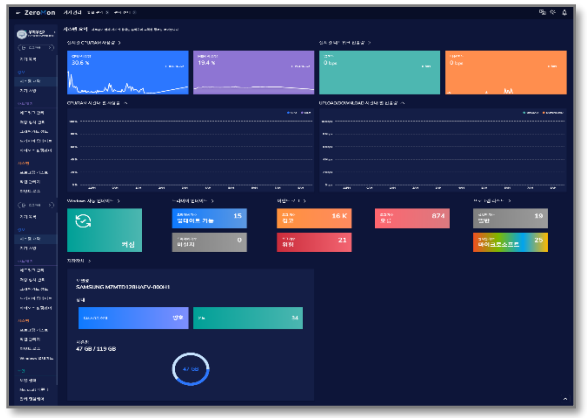

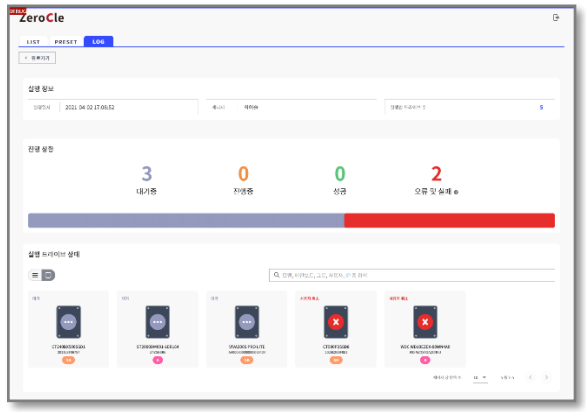

© Copyright 2017 Zeronsoft N Company, L.P. The information contained herein is subject to change without notice.

나라장터 등록제품-제로몬솔루션

1. ZeroMon

창업기업 GS인증 중소기업

비대면 방식의 지능형 장애예측 및 위협방어 자동화

시스템 성능관제 | 실시간모니터링 | 시스템 설정자동 | P2P업데이트 | 엔드포인트 보안

주요 기능

1) 시스템 성능관제

- ➢ PC시스템의 하드웨어 및 소프트웨어상의 비정상적 행위 및 결함여부 실시간탐지
- ➢ Windows Performance Analysis를 활용 하드웨어 및 소프트웨어 성능관리

2) 시스템자산관리

- ➢ MAC기반의 IP관리 및 자산등록/입출고,보증기간등의 다양한 조건별 자산관리
- ➢ 소프트웨어 라이선스의 인가 및 비인가 관리 및 원격전원관리

3) P2P기반의 OS업그레이드 및 마이그레이션

- ➢ Windows 10 1803,1809,1903버전을 자동 최신버전 업그레이드
- ➢ OS환경구성을 완전포맷 후 고객사 마스터이미지 최적화구축의 마이그레이션

4) 엔드포인트 보안

- ➢ 대시보드상에 바이러스, 맬웨어, 랜섬웨어를 차단 및 PC보안설정(*내PC지킴미) 및 Windows Defender기반의 통합관제 보안환경 구축제공

5) 데이터완전삭제(*원격디가우징)

- ➢ TCG보안규격기반의 SSD 10분내외 & HDD 3시간 내외 온라인 원격완전삭제
- ➢ 포렌식장비를 통한 완전삭제 후 복구율 0%

2. 식별번호 및 가격

제품명	규격	식별번호	가격(원)	특징
ZeroMon Solution Ver2.0	Standard	23817676	41,800	교육기관
ZeroMon Solution Ver2.0	Pro	23817675	63,800	공공기관

© Copyright 2017 ZeroEffect Company Ltd. The information contained herein is subject to change without notice.

나라장터 등록제품-제로업솔루션

1. ZeroUp

창업기업 녹색인증 GS인증 특허 중소기업

P2P기반의 Grida방식의 시스템 복원 및 실시간 데이터 백업

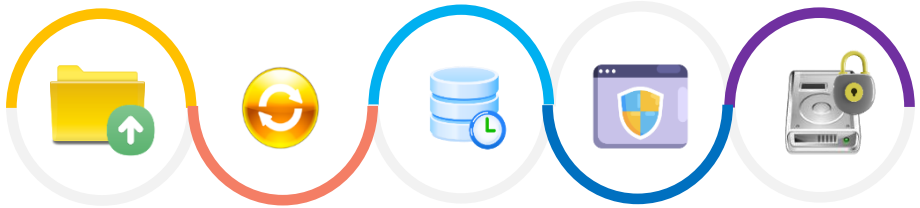

자동업데이트 | 시스템복원 | 실시간 데이터백업 | 랜섬웨어 예방법 | 디스크 암호화

주요 기능

1) 시스템 자동 백업 및 복원

- 사용자 중요 데이터는 별도 파티션 및 다른 HDD 실시간 백업
- PC장애 발생 시 자동 시스템 초기화 및 복원 지원
  (*SSD기준 5~10분 내외 초기화 복원)
- IP Address, 네트워크프린터, 기타프로파일 설정값 백업

2) 공공기관용 제작형 시스템복원

- 고객사 환경구성에 최적화된 OS환경구축형 시스템복원
- 내외부망 분리 마스터이미지 시스템복원 및 SaaS형 서버구축형

3) 랜섬웨어 예방패치 적용

- 안랩 및 KISA에서 권고한 랜섬웨어 조치 및 예방법적용 피해 최소화
- 사용자 직접 선택 및 자동선택방식으로 기능 적용

4) 디스크 암호화(*BitLocker) 보안

- 디스크암호화(BitLocker)가 설정된 상태에서 시스템복원 자동구성
- TPM활성화를 통한 디스크자체암호화처리 및 완전삭제기능 추가

2. 식별번호 및 가격

제품명	규격	식별번호	가격(원)	특징
ZeroUp Solution ver.2.0	Standard	23697354	38,500	교육기관
ZeroUp Solution ver.2.0	Pro	23697352	59,400	공공기관
ZeroUp Solution ver.2.0	Enterprise	23697353	77,000	SaaS 구축형

© Copyright 2017 Zeronsoft N Company, L.P. The information contained herein is subject to change without notice.

제론소프트엔 솔루션 나라장터 구매절차

나라장터 솔루션 검색

1) 나라장터 검색방법

- 나라장터 종합쇼핑몰(http://shopping.g2b.go.kr/) ➔ **인증몰➔창업기업제품 or 기술품질인증제품(GS인증) or 녹색물품** ➔시스템관리소프트웨어
- 나라장터 종합쇼핑몰(http://shopping.g2b.go.kr/)➔ 나라장터종합쇼핑몰 **'제론소프트엔"**입력 검색

2) 우선구매 수의계약가능 물품조건

- ① 녹색기술인증제품(제로업솔루션) ② GS인증 제품(제로백솔루션, 제로몬솔루션, 제로업솔루션) ③ 5,000만원 이하 물품 구매

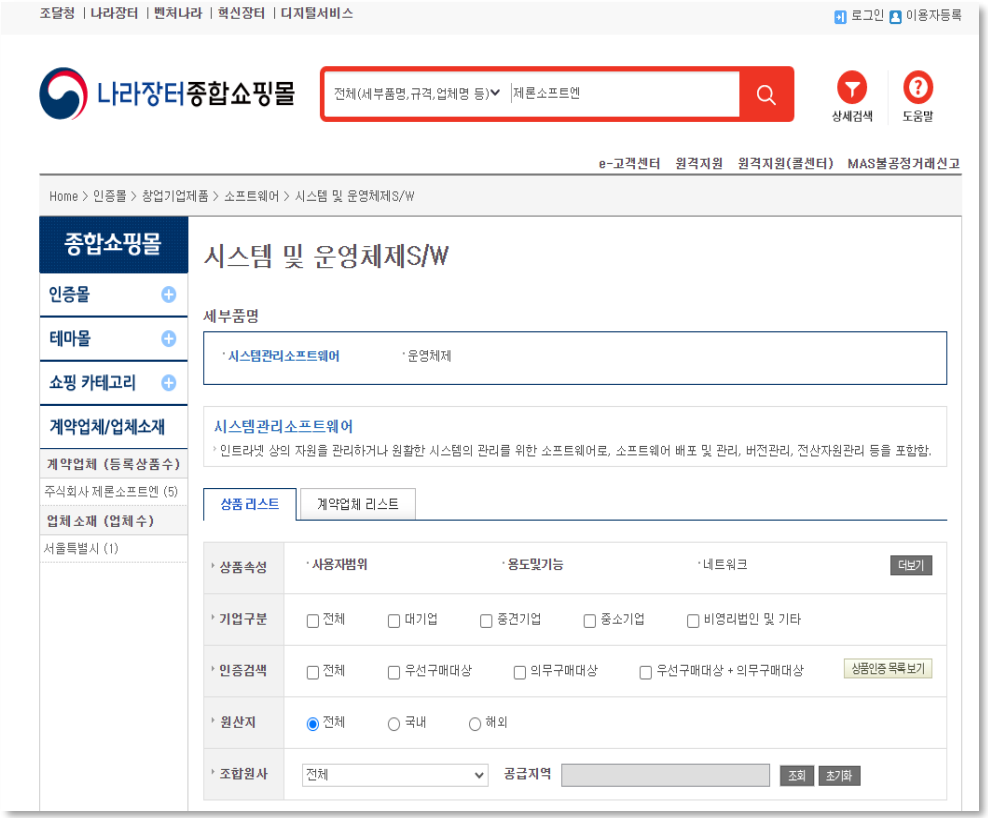

© Copyright 2017 Zeronsoft N Company, L.P. The information contained herein is subject to change without notice.

제론소프트엔 인증서

창업기업 확인서

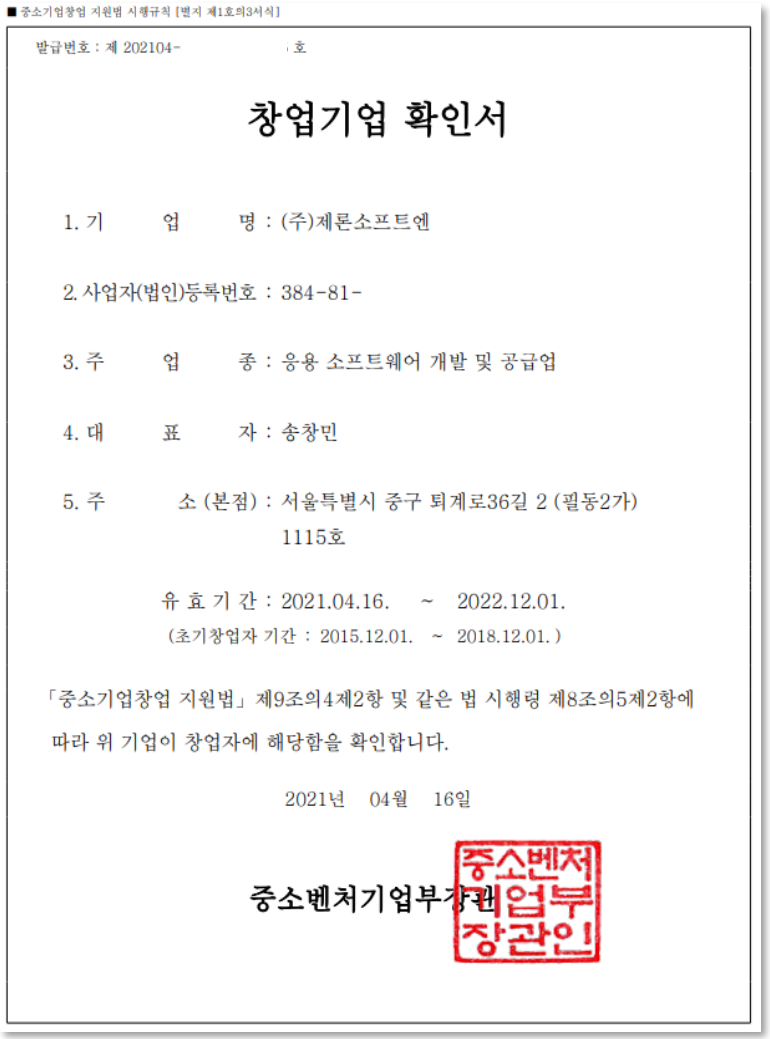

■ 중소기업창업 지원법 시행규칙 [별지 제1호의3서식]

발급번호 : 제 202104- 호

창업기업 확인서

1. 기 업 명 : (주)제론소프트엔

2. 사업자(법인)등록번호 : 384-81-

3. 주 업 종 : 응용 소프트웨어 개발 및 공급업

4. 대 표 자 : 송창민

5. 주 소 (본점) : 서울특별시 중구 퇴계로36길 2 (필동2가) 1115호

유 효 기 간 : 2021.04.16. ~ 2022.12.01.
(초기창업자 기간 : 2015.12.01. ~ 2018.12.01.)

「중소기업창업 지원법」 제9조의4제2항 및 같은 법 시행령 제8조의5제2항에 따라 위 기업이 창업자에 해당함을 확인합니다.

2021년 04월 16일

중소벤처기업부장관

중소벤처 기업부 장관인

녹색기술인증/GS인증/특허증/벤처기업

녹색기술 인증서

인 증 번 호 : 제 GT-19-00736호
기 관 명 : (주)제론소프트엔
대 표 자 명 : 송창민, 송주은
주 소 : 서울 중구 퇴계로36길 2 (필동2가, 동국대학교충무로영상센터) 318호
기 술 명 칭 : PC 스토리지 시스템 백업 및 복원 시간 단축에 의한 소비 전력 절감기술
분 류 번 호 : T040602

「저탄소 녹색성장 기본법」 제32조 및 「녹색인증제 운영요령」 제27조에 의거하여 위의 기술을 녹색기술로 인증합니다.

최초인증일자 : 2019.09.05
유효기간 : 2019.09.05 ~ 2022.09.04

과학기술정보통신부장관

소프트웨어품질인증서
Certificate of Software Quality

위 소프트웨어는 「소프트웨어산업 진흥법 시행규칙」 제5조제1항에 따라 인증되었음을 증명합니다.

2019 년(Year) 7 월(Month) 1 일(Day)

TTA 한국정보통신기술협회장
CEO & President

특허증
CERTIFICATE OF PATENT

특 허 제 10-1618516 호

출원번호 제 10-2015-0081743 호
출원일 2015년 06월 10일
등록일 2016년 04월 28일

발명의 명칭 백업 및 복원시스템

특허권자 주식회사 제론소프트엔(110111-******)
서울특별시 영등포구 문래로 180, 2110호(영등포동4가, 센트럴푸르지오시티)

발명자 등록사항란에 기재

위의 발명은 「특허법」에 따라 특허등록원부에 등록되었음을 증명합니다.
This is to certify that, in accordance with the Patent Act, a patent for the invention has been registered at the Korean Intellectual Property Office.

2017년 03월 17일

특허청장
COMMISSIONER, KOREAN INTELLECTUAL PROPERTY OFFICE
최 동 규

특허청 Korean Intellectual Property Office

소프트웨어품질인증서
Certificate of Software Quality

위 소프트웨어는 「소프트웨어산업 진흥법 시행규칙」 제5조제1항에 따라 인증되었음을 증명합니다.

2020 년(Year) 3 월(Month) 9 일(Day)

TTA 한국정보통신기술협회장
CEO & President

소프트웨어품질인증서
Certificate of Software Quality

위 소프트웨어는 「소프트웨어산업 진흥법 시행규칙」 제5조제1항에 따라 인증되었음을 증명합니다.

2020 년(Year) 3 월(Month) 9 일(Day)

TTA 한국정보통신기술협회장
CEO & President

벤처기업확인서

위 업체는 벤처기업육성에관한특별조치법 제25조의 규정에 의하여 벤처기업임을 확인합니다.

2019년 [illegible] 일

KIBO 기술보증기금 이사장

© Copyright 2017 Zeronsoft N Company, L.P. The information contained herein is subject to change without notice.

제론소프트엔 제안서 및 창업기업제품 의무구매 언론보도

1. 제로백솔루션(*제로업솔루션 + 제로몬솔루션 결합상품) 제안서 — 다운로드
   - 제로백솔루션 리플렛 — 다운로드
   - 제로백솔루션 소개영상 — 다운로드
   - P2P방식의 원격배포_시연영상 — 다운로드
   - P2P OS Upgrade & Migration 1803,1809,1903 ➔ 20H2 — 다운로드
2. 제로업솔루션 제안서 — 다운로드
   - BitLocker설정상태 시스템복원 — 다운로드
3. 제로클솔루션 제안서 — 다운로드
   - 제로클솔루션 시연영상 — 다운로드
4. 창업기업제품 의무구매제도 관련기사
   - 중기부,「중소기업 공공구매제도 개선방안」발표(219428) — 다운로드
   - 올해 공공조달시장 중기제품 구매목표 113.4조원, 사상 최고(210429) — 다운로드

© Copyright 2017 Zeronsoft N Company, L.P. The information contained herein is subject to change without notice.

감사합니다.

녹색기술인증으로 지구온난화로 어려움에 처한 **북극곰**을 구할 수 있습니다.

© Copyright 2017 Zeronsoft N Company, L.P. The information contained herein is subject to change without notice.